



POMOTE

Centro de estudios

**Informe
de Gestión
2020**

Equipo de trabajo

Salim Chalela Naffah - Vicerrector de Investigaciones
Alexandra Agudelo López - Directora Centro de Estudios
Leonardo Jiménez García - Investigador principal

REDES DE INVESTIGACIÓN, DESARROLLO E INNOVACIÓN



**Informe
de Gestión
2020**

Red de diálogo de saberes, memorias y territorios, un enfoque comunicativo para el buen vivir

Líneas estratégicas



Instituciones y grupos de investigación vinculados a la Red



- **Universidad de Medellín** / Facultad de Comunicaciones. Grupo de Investigación en Comunicación y Política.
- **Universidad Autónoma Latinoamericana** / Centro de Estudios con Poblaciones, Movilizaciones y Territorios. Grupo de Investigación en Educación y Derechos Humanos. Línea Subjetividades y Subjetivaciones Políticas.
- **Universidad de Antioquia** / Departamento de Trabajo Social. Grupo de Investigación en Intervención Social GISS
- **Corporación para la Comunicación Ciudad Comuna** / Programa de Investigación y Coproducción de Conocimiento

Proyectos de investigación activos de la Red



Buen vivir en el territorio:
hacia la construcción de una soberanía del territorio y la preservación de las memorias locales.

Instituciones y grupos de investigación en proceso de protocolización de vinculación al 2021



- **Instituto Tecnológico de Monterrey** / Departamento de Medios y Cultura Digital. Campus Querétaro
- **Universidad de los Saberes Indígenas de Guatemala**
- **Universidad Colegio Mayor de Antioquia** / Facultad de Ciencias Sociales. Grupo de estudios en Desarrollo local y gestión Territorial
- **Universidad de Ibagué** / Unidad de Proyectos Especiales
- **Corporación Universitaria Minuto de Dios**. Sede Bello

Año de constitución

Plan de acción hasta

2019

2020

2021

REDES DE TRABAJO COMUNITARIO Y DE INVESTIGACIÓN ACCIÓN PARTICIPACIÓN



**Informe
de Gestión
2020**

Red de Experiencias Vivas

Líneas estratégicas



Instituciones y grupos de investigación vinculados a la Red



- **Universidad Autónoma Latinoamericana** / Centro de Estudios con Poblaciones, Movilizaciones y Territorios. Grupo de Investigación en Educación y Derechos Humanos. Línea Subjetividades y Subjetivaciones Políticas.
- **Universidad de Antioquia** / Departamentos de Trabajo Social, Sociología y Centro de Innovación y Articulación Universidad Comunidad.
- **Universidad de Ibagué** / Unidad de Proyectos Especiales
- **Corporación Universitaria Minuto de Dios** / Sede Bogotá. Maestría en Innovaciones Educativas.



Procesos activos



- **3ra cohorte Diplomado** en Investigación y Sistematización de Conocimientos Experiencias Vivas.
- **1er Curso Taller para educadoras y educadores en sistematización** de experiencias.
- **Estrategia de apropiación social de conocimientos** Experiencias Vivas.

Vigencia: agosto de 2020 a septiembre de 2021

Plan de acción hasta

Año de constitución

2018

2020

2021

Red de diálogo de saberes, construcción de narrativas digitales y apropiación social de conocimientos Pluriverso Narrativo

Líneas estratégicas



Instituciones vinculadas



- **Universidad Autónoma Latinoamericana** / Maestría en Educación y Derechos Humanos. Centro de Estudios con Poblaciones, Movilizaciones y Territorios.
- **Colectivo Cocorota Inc.**
- **Corporación para la Comunicación Ciudad Comuna.**
- **Pluriverso Narrativo.**

Programas realizados

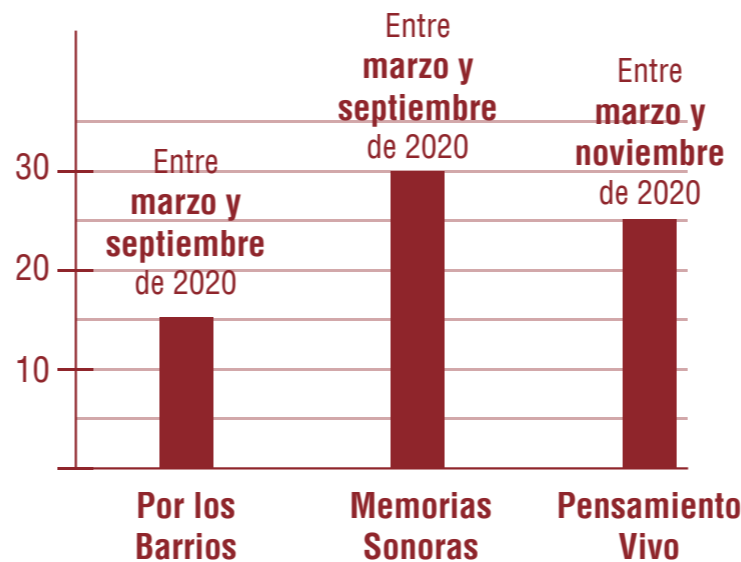

Formatos activos



- **Por los Barrios:** realidades comunitarias de las periferias.
- **Pensamiento Vivo:** diálogos de saberes entre la academia y los movimientos sociales.
- **Memorias Sonoras:** diálogos desde la música, la memoria y la realidad social.

PROYECTOS DE INVESTIGACIÓN EN ALIANZA



**Informe
de Gestión
2020**

Bienvivir en el territorio: hacia la construcción de una soberanía del territorio y la preservación de las memorias locales

Aliados



- Universidad de Medellín
- Universidad de Antioquia

Productos

- Minga de Pensamiento Polifónico – **Diccionario colaborativo**
- **Cartilla** Tendedero de las Metodologías en Comunicación, Territorio y Buen Vivir

Apropiación social del conocimiento

Académicos

- **Libro resultado** de investigación (primer semestre de 2021)
- **3 artículos académicos** de resultados del proyecto

Presupuesto cofinanciación del proyecto

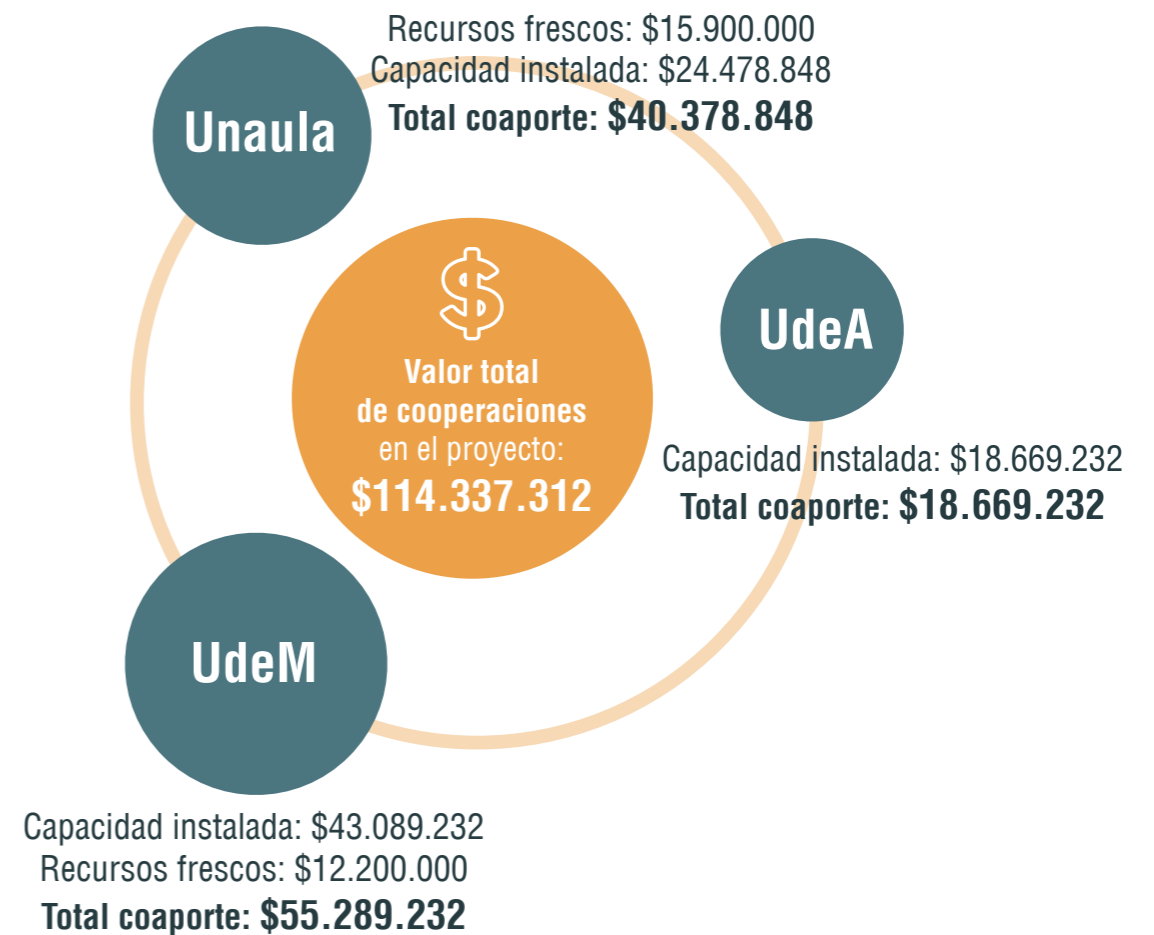

Cartografías comparadas en innovaciones sociales, derecho al territorio y construcción de paz

Aliados



- Universidad de Ibagué
- Corporación Universitaria Minuto de Dios
- Universidad de Antioquia

Productos

- **Cartografía comparada** de experiencias por regiones -2021
- **Cartilla de metodologías de cartografía social** en diálogo de saberes - 2021

Apropiación social del conocimiento

Académicos

- **2 artículos académicos** de resultados del proyecto

Presupuesto cofinanciación del proyecto

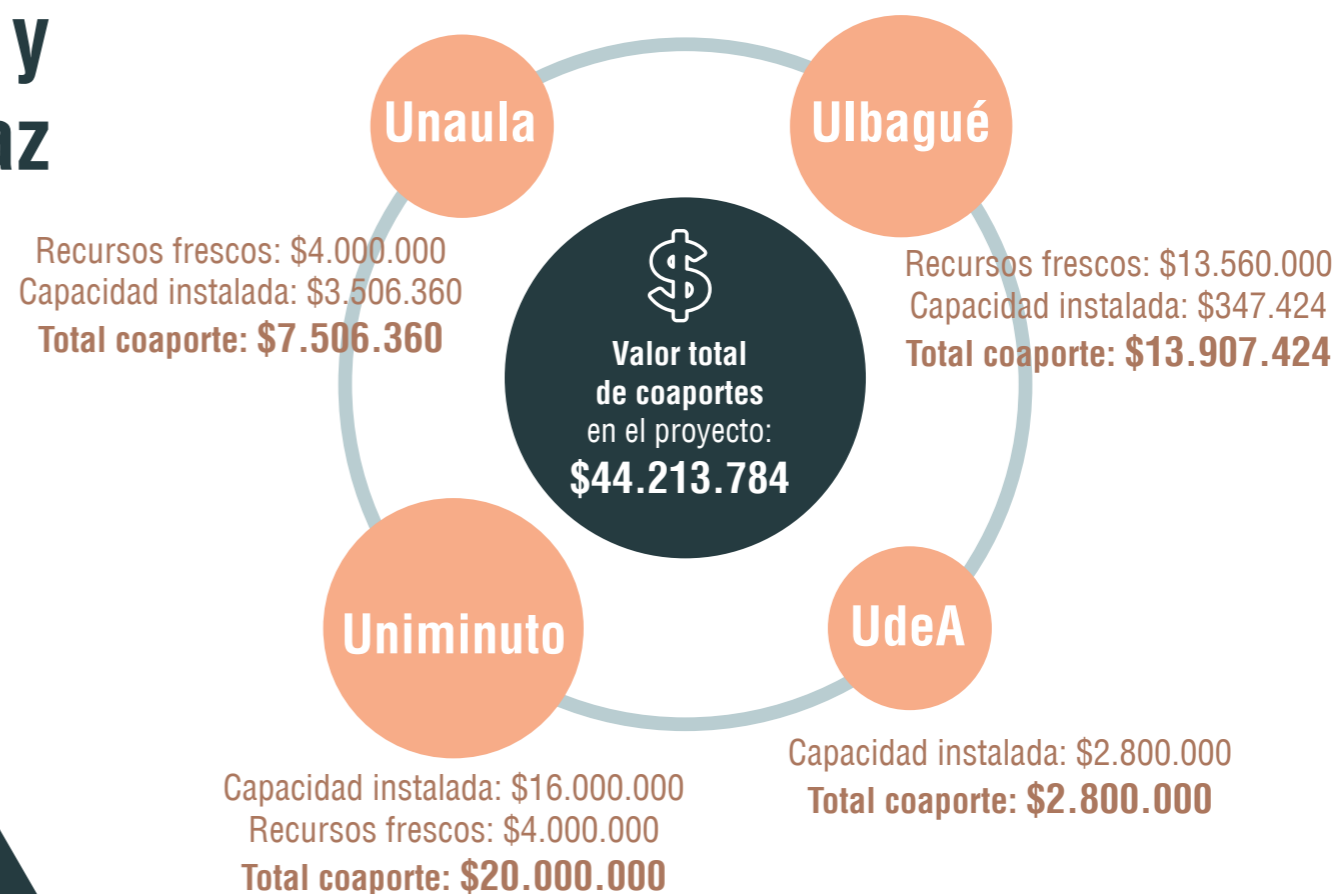

Vigencia



Escuela para la investigación y la sistematización de conocimientos locales Experiencias Vivas

Aliados



- Universidad de Ibagué
- Corporación Universitaria Minuto de Dios
- Universidad de Antioquia

Productos

- 4 publicaciones seriadadas Experiencias Vivas - 2020
- 3 publicaciones seriadadas Experiencias Vivas - 2021
- Cartillas metodologías de enseñanza en sistematización de experiencias en la modalidad virtual
- Actualización de la plataforma Experiencias Vivas

Apropiación social del conocimiento

Académicos

- Artículo académico de resultados del proyecto

Presupuesto cofinanciación del proyecto

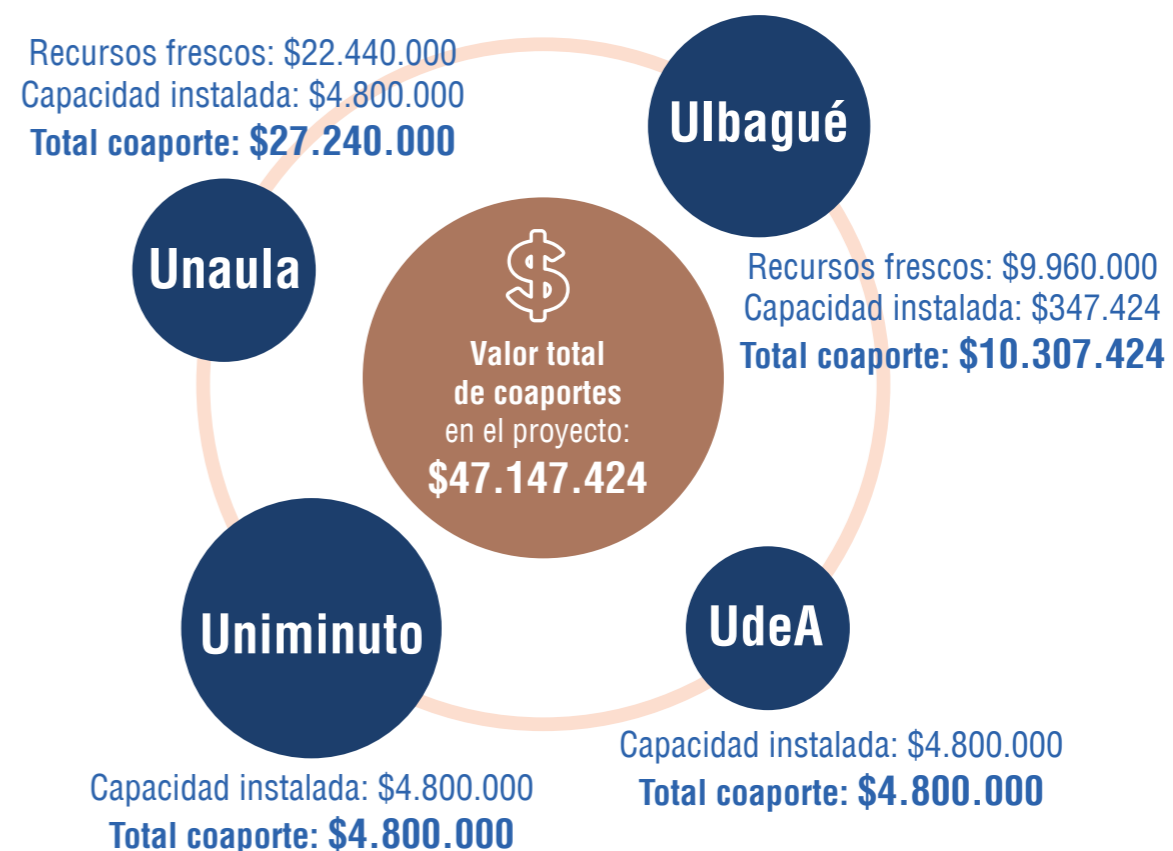

Red de diálogo de saberes, memorias y territorios

Presupuesto cofinanciación del proyecto

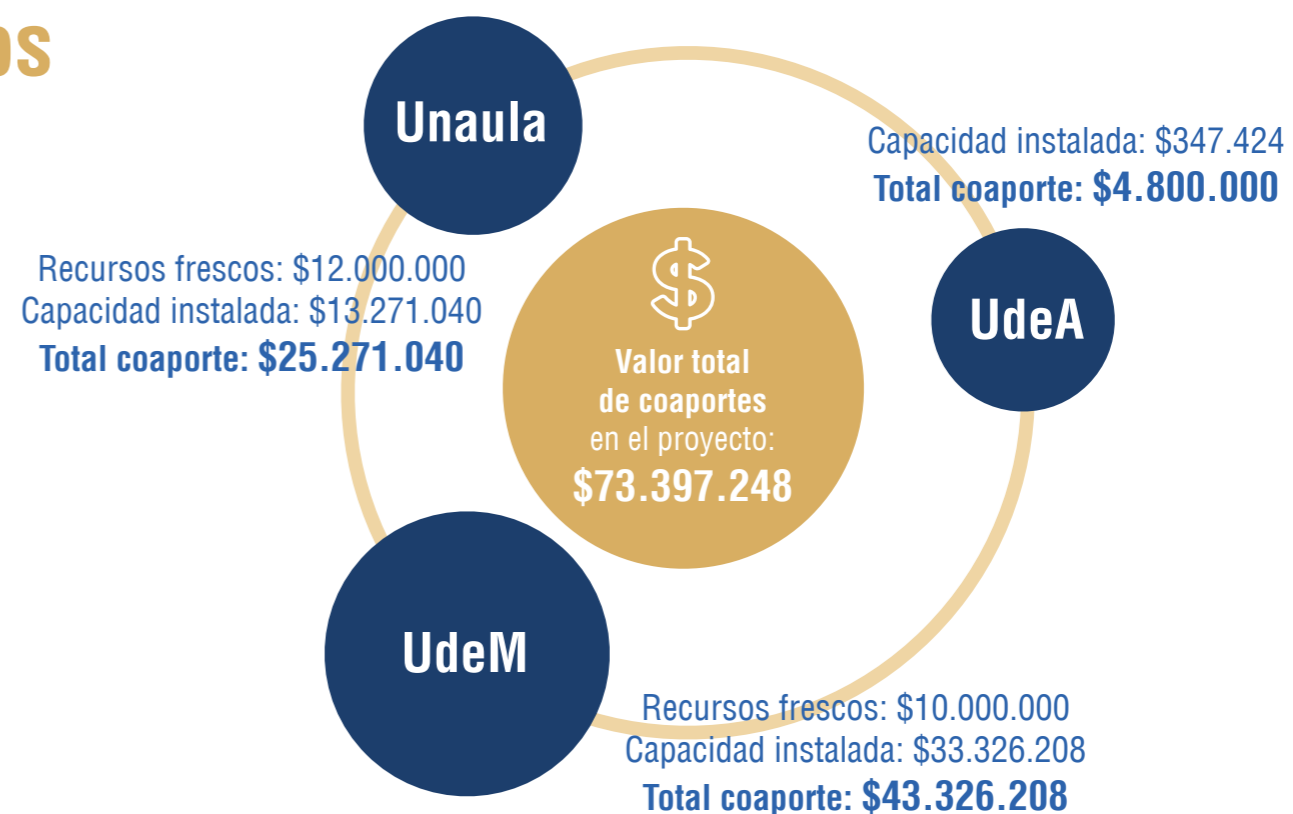

Aliados



- Universidad de Medellín
- Universidad de Antioquia

Productos

Académicos

- Informe de gestión e impactos de la Red - 2021
- Libro resultado de la Investigación Bien Vivir en el Territorio - 2021

- 1 Encuentro Nacional de Experiencias Vivas - 2020

- Gestión del micrositio de la Red en la plataforma de Experiencias Vivas - 2020

- Serie audiovisual de 5 capítulos - 2021

Apropiación social del conocimiento



Estrategia de diálogo de saberes, y apropiación social de conocimientos en entornos digitales Pluriverso Radio

Aliados



- Corporación para la Comunicación Ciudad Comuna
- Pluriverso Narrativo
- Cocorota Inc.

Productos

- 30 capítulos de Memorias Sonoras
- 25 capítulos de Pensamiento Vivo
- 15 capítulos de Por los Barrios

Apropiación social del conocimiento

Académicos

- Libro Semblanza de las memorias de los programas más significativos - 2021

Presupuesto cofinanciación del proyecto

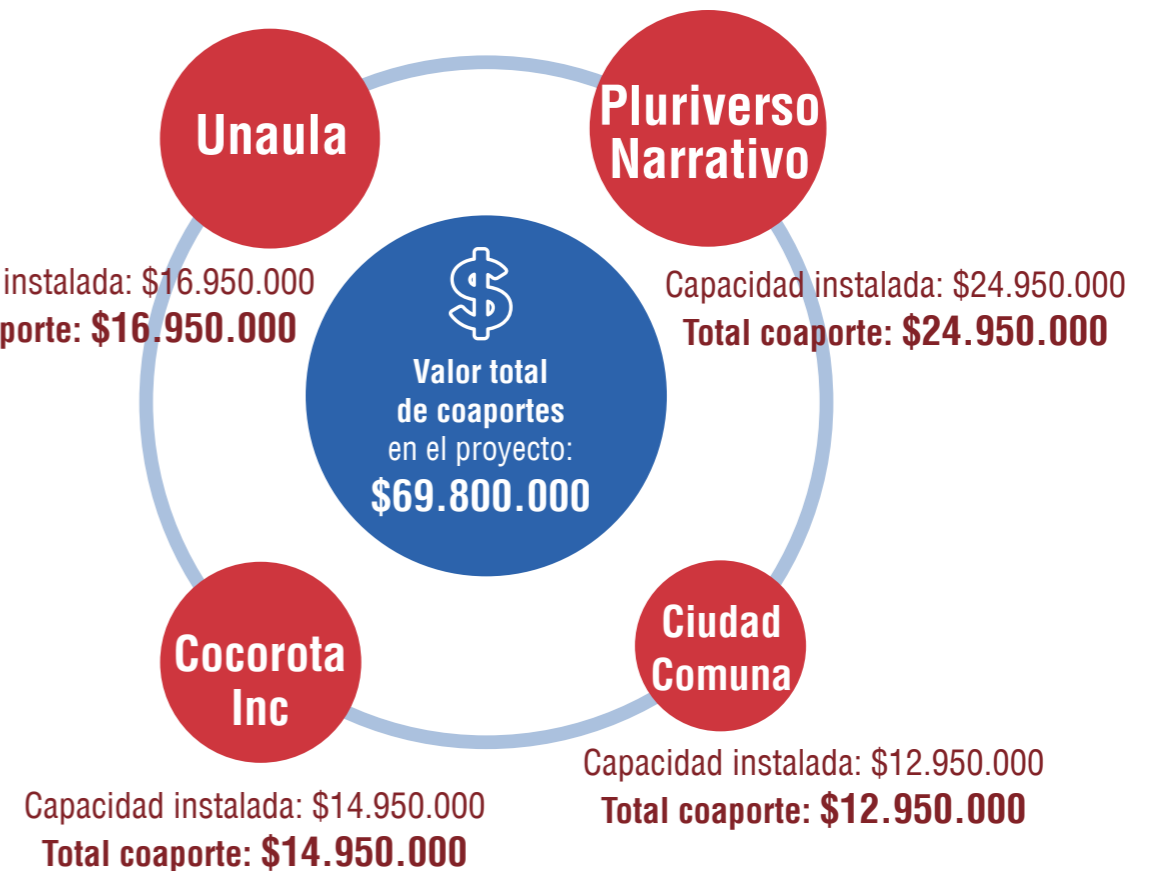

Vigencia



Educación para la paz. Sistematización de experiencias de educación para la paz en municipios con ETCR (Espacios Territoriales de Capacitación y Reincorporación)

Aliados



- Universidad de los Andes
- Universidad de Antioquia

Productos

- **1 Encuentro Nacional** de difusión de experiencias
- **10 Encuentros de socialización** de resultados en territorios
- **5 Programas de Pensamiento Vivo**

Apropiación social del conocimiento

Académicos

- **1 libro resultado** de investigación
- **1 documental** con las experiencias

Presupuesto cofinanciación del proyecto

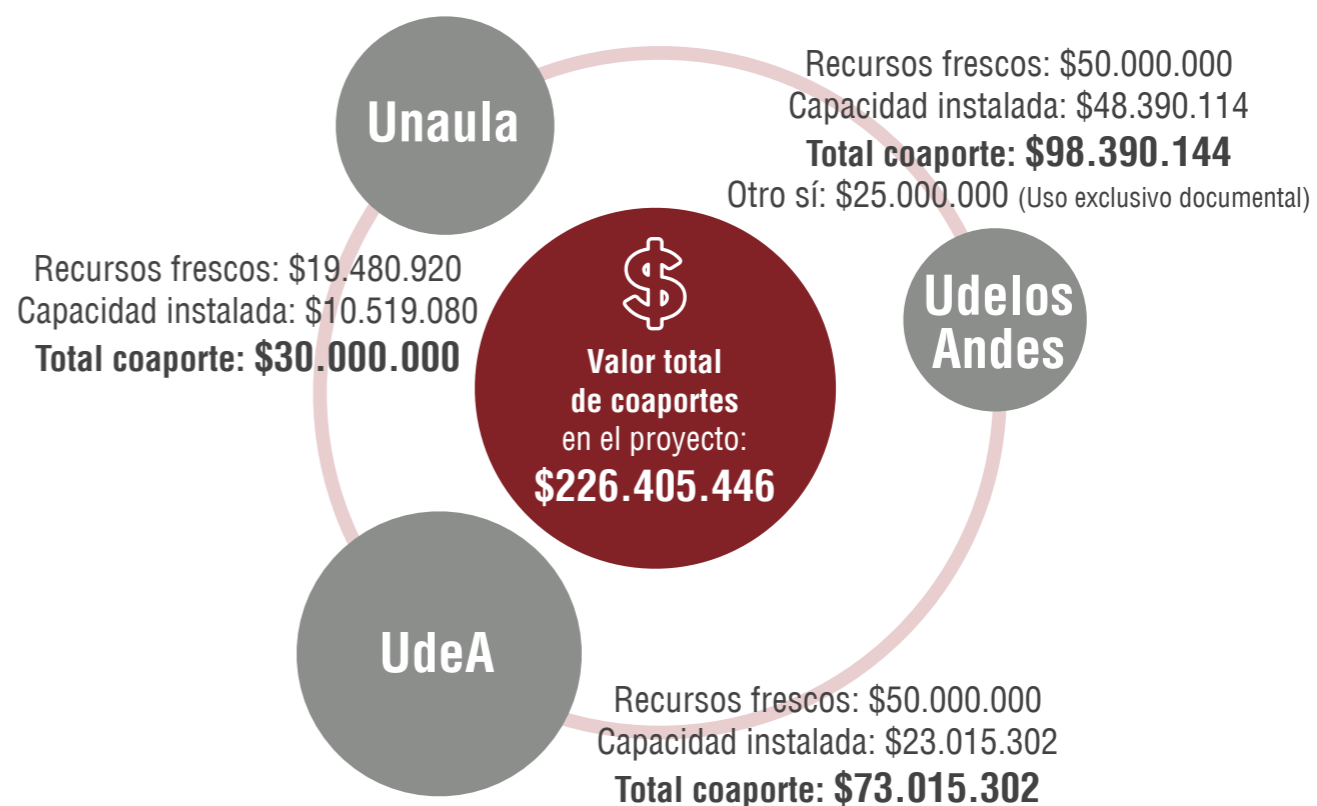

Juvenicidio y precarización de la vida juvenil en América Latina

Aliados



- Colegio de la Frontera Norte de México - Colef
- Universidad Nacional Autónoma de México -UNAM
- Universidad Minuto de Dios
- Universidad de Buenos Aires
- Universitat Pompeu Fabra

Productos

Apropiación social del conocimiento

- 1 plataforma virtual
- 5 Encuentros regionales

Académicos

- 1 libro resultado de investigación
- 6 capítulos de libro
- 1 Diplomado en Juvenicidio

Presupuesto cofinanciación del proyecto

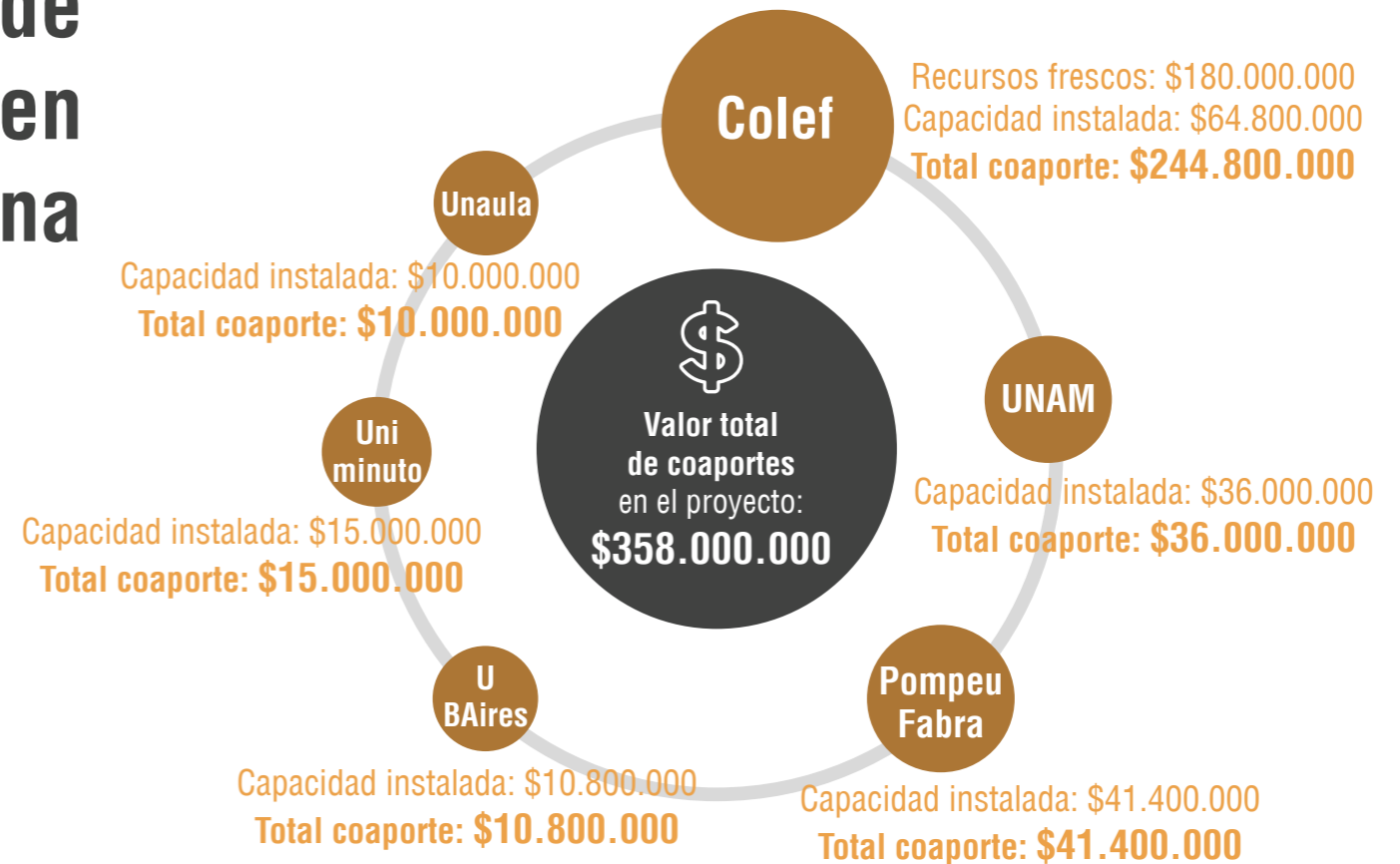

Vigencia



Emociones políticas, topologías topofilias para la comprensión de la condición juvenil en el departamento de Antioquia

Aliados



Red de conocimiento sobre juventud

- Experienciarte
- Gerencia de Juventud de Antioquia
- Corporación Penca de Sábila
- Universidad de Antioquia
- Investigadores independientes

Productos



Presupuesto cofinanciación del proyecto

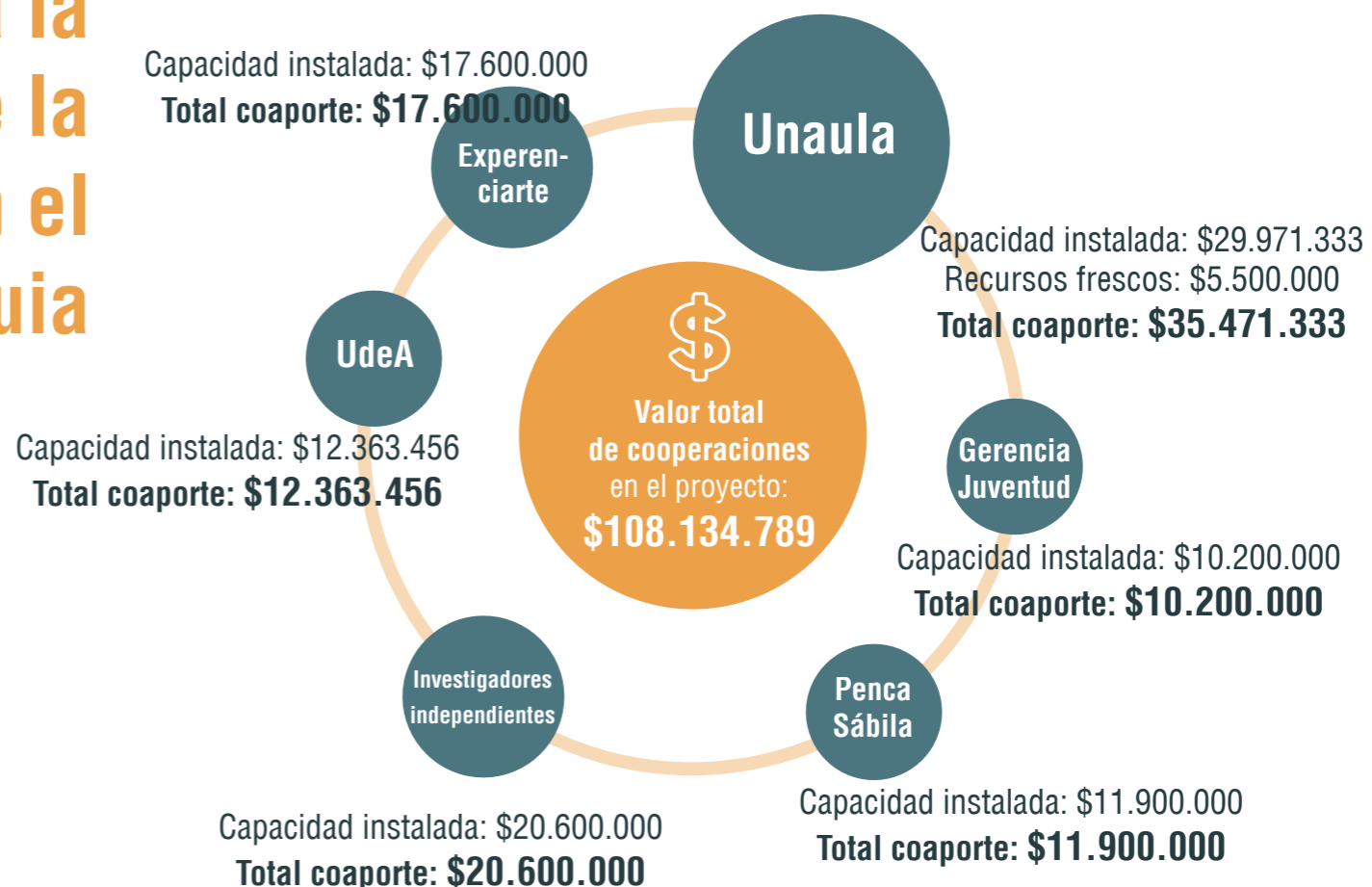

Vigencia



PROYECTOS EN ALIANZAS INTERNAS



**Informe
de Gestión
2020**

Fobopolítica y gubernamentalidad contemporánea

Aliados

- **Maestría** en Educación y Derechos Humanos
- **Centro de Estudios** con Poblaciones, Movilizaciones y Territorios - POMOTE



Productos de apropiación social del conocimiento



- **2 programas** con la Red de Bibliotecas
- **1 Cátedra Nómada**
- **1 programa** Pensamiento Vivo

Estudiantes vinculados



- **4** del programa de apoyos
- **1** de ingreso regular
- **5** de transferencia interna

- **1 Curso de doctorado** en Universidad Javeriana - Bogotá
- **3 libros** resultado de investigación (en edición)
- **10 trabajos de grado** de maestría



Productos académicos

Vigencia

Febrero

2018

Proyección indefinida

Pedagogías críticas y proyectos educativos emancipatorios

Estudiantes vinculados



- 5 del programa de apoyos
- 2 de ingreso regular

Productos de apropiación social del conocimiento



- 2 curso con docentes municipales
- 1 programa Pensamiento Vivo

Aliados

- **Maestría** en Educación y Derechos Humanos
- **Centro de Estudios** con Poblaciones, Movilizaciones y Territorios - POMOTE



Productos académicos

- 1 **Curso** de maestría
- 1 **libro** resultado de investigación
- 5 **trabajos de grado** de maestría



Vigencia

Febrero

2018

Proyección indefinida

Juvenicidio

Aliados

- **Maestría** en Derecho Procesal Penal y Teoría del Delito
- **Maestría** en Educación y Derechos Humanos
- **Centro de Estudios** con Poblaciones, Movilizaciones y Territorios - POMOTE



Productos de apropiación social del conocimiento



- **2 ponencias** Semana de la Juventud 2018-2019
- **1 programa** Red de Bibliotecas

- **1 Curso** de maestría
- **1 libro** resultado de investigación
- **5 trabajos de grado** de maestría



Productos académicos

Vigencia

Febrero

2018

Proyección indefinida

RESUMEN GESTIÓN DE RECURSOS



**Informe
de Gestión
2020**

Proyectos

Capacidad
instalada

Recursos
frescos

Bien Vivir en el territorio

Universidad de Medellín	43.089.232	12.200.000
Universidad de Antioquia	18.669.232	

Cartografías comparadas

Universidad de Ibagué	347.424	13.560.000
Universidad Minuto de Dios	4.000.000	16.000.000
Universidad de Antioquia	2.800.000	

Escuela de Experiencias Vivas

Universidad de Ibagué	347.424	9.960.000
Universidad Minuto de Dios	4.800.000	0
Universidad de Antioquia	4.800.000	0

Red de diálogo de saberes, memorias, territorios

Universidad de Medellín	33.326.208	10.000.000
Universidad de Antioquia	4.800.000	0

Estrategia Pluriverso Radio

Pluriverso Narrativo	24.950.000	0
Cocorota Inc	14.950.000	0
Ciudad Comuna	12.950.000	0

Sistematización Experiencias de Paz en ETCR

Universidad de los Andes	48.390.114	75.000.000
Universidad de Antioquia	23.015.302	50.000.000

Juvenicidio y precarización de la vida juvenil en América Latina

Colegio de la Frontera Norte	64.800.000	180.000.000
Universidad Nal Autónoma de México	36.000.000	0
Universidad Minuto de Dios	15.000.000	0
Universidad de Buenos Aires	10.800.000	0
Universidad Pompeu Fabra	41.400.000	0

Emociones políticas, topologías tofílicas para la comprensión de la condición juvenil en el departamento de Antioquia

Experienciarte	17.600.000	0
Gerencia de Juventud	10.200.000	0
Corporación Penca de Sábila	11.900.000	0
Universidad de Antioquia	12.363.456	0
Investigadores independientes	20.600.000	0

Recursos de coportes en proyectos alianza

Totales

Capacidad
instalada

Recursos
frescos

\$477.098.392

\$366.720.000

**Total global
coportes gestionados**

\$843.818.392

Aportes de Unaula al desarrollo de los proyectos

Proyectos	Capacidad instalada	Recursos frescos
Bien Vivir en el territorio	24.478.848	15.900.000
Cartografías comparadas	3.506.360	4.000.000
Escuela de Experiencias Vivas	4.800.000	22.440.000
Red de diálogo de saberes, memorias, territorios	13.271.040	12.000.000
Sistematización Experiencias de Paz en ETCR	10.519.080	19.480.920
Juvenicidio y precarización de la vida juvenil en América Latina	10.000.000	0
Estrategia Pluriverso Radio	16.950.000	0
Emociones políticas, topologías topofilias para la comprensión de la condición juvenil en el departamento de Antioquia	29.971.333	5.500.000

Totales

Capacidad instalada

\$113.496.661

Recursos frescos

\$79.320.920

Total global
aportes Unaula

\$192.817.581

Consolidado cogestión de proyectos en alianza Centro de Estudios con Poblaciones, Movilizaciones y Territorios (POMOTE)

Proyectos	Capacidad instalada	Recursos frescos
Bien Vivir en el territorio	86.237.312	28.100.000
Cartografías comparadas	10.653.784	33.560.000
Escuela de Experiencias Vivas	14.747.424	32.400.000
Red de diálogo de saberes, memorias, territorios	51.397.248	22.000.000
Estrategia Pluriverso Radio	69.800.000	0
Sistematización Experiencias de Paz en ETCR	81.924.496	144.480.920
Juvenicidio y precarización de la vida juvenil en América Latina	178.000.000	180.000.000
Emociones políticas, topologías, tofophilias para la comprensión de la condición juvenil en el departamento de Antioquia	102.634.789	5.500.000

Totales

Capacidad instalada	Recursos frescos
\$549.195.053	\$446.587.280

Total global
coportes gestionados

\$995.782.333

Instituciones vinculadas

1. Corporación Universitaria Minuto de Dios
2. Colegio de la Frontera Norte - El Colef
3. Gerencia de Juventud Alcaldía de Medellín
4. Universidad Autónoma de México - UNAM
5. Universidad de Antioquia
6. Universidad de los Andes
7. Universidad de Buenos Aires
8. Universidad de Ibagué
9. Universidad de Medellín
10. Universidad Pompeu Fabra

Organizaciones sociales y comunitarias participantes

1. Cororota Inc
2. Corporación Ciudad Comuna
3. Corporación Penca de Sábila
4. Colectivo Experienciarte
5. Pluriverso Narrativo
6. Consejo de paz de Apartadó
7. Colectivo Tejearaña
8. Red de Acción Frente al Extractivismo
9. Plantón de Mujeres de Urabá
10. Mesa por la Salud de Antioquia
11. Río Abajo Cultura y Comunicaciones
12. Somos del Río
13. Revolución de la Cuchara
14. Corporación Canchimalos
15. Red de Semillas Libres
16. Asociación Tierra Libre
17. Smart Innovación
18. Caravana Artivista
19. Fundación Proterra
20. Parque de la Innovación
21. Fundación Latir Equidad en el Mundo
22. Colectiva Antimilitarista La Tulpa
23. Centro Educativo Libertad
24. Centro de Estudios en Memoria Universidad Javeriana
25. Corporación Joven Pro
26. Red Defensoras
27. Huerteros Comunitarios de Monguí
28. Kolping Colombia
29. Asociación Sociocultural Atabanza
30. Asociación Probivir
31. Corporación Ecovivencias
32. Fundación Confiar
33. Skene Teatro
34. Proyecto Salud Colectiva
35. Asociación de Barberos Afro
36. Red de Mujeres Chaparralunas
37. Unidad de Proyectos Especiales Unibague
38. La Esquina del Barrio

Investigadoras e investigadores asociados

1. Ángela Garcés Montoya - Universidad de Medellín
2. Gladys Lucía Acosta - Universidad de Medellín
3. Heidi Cristina Gómez - Universidad de Antioquia
4. Julio Eduardo Mazorco - Universidad de Ibagué
5. María Isabel Castillo - Universidad de Ibagué
6. Manuel Alejandro Henao - Universidad de Antioquia
7. Viviana Yanet Ospina - Universidad de Antioquia
8. Fulvia Márquez - Investigadora Independiente
9. Julio Gil - Investigador Independiente
10. Juliana Salles - Universidad de Sao Pablo



**Informe
de Gestión
2020**

Elaborado por
Alexandra Agudelo López - Directora Centro de Estudios
Leonardo Jiménez García - Investigador principal

Diseñador por
Yuri Velásquez López

cestudiospmt.unaula.edu.co



UNAULA[®]
UNIVERSIDAD AUTÓNOMA LATINOAMERICANA



POMOTE
Centro de estudios

Informe de Gestión 2020